土岐紅陵高等学校　校歌

作詞　土岐 善麿
作曲　渡辺 浦人

Allegro 明るく元気に

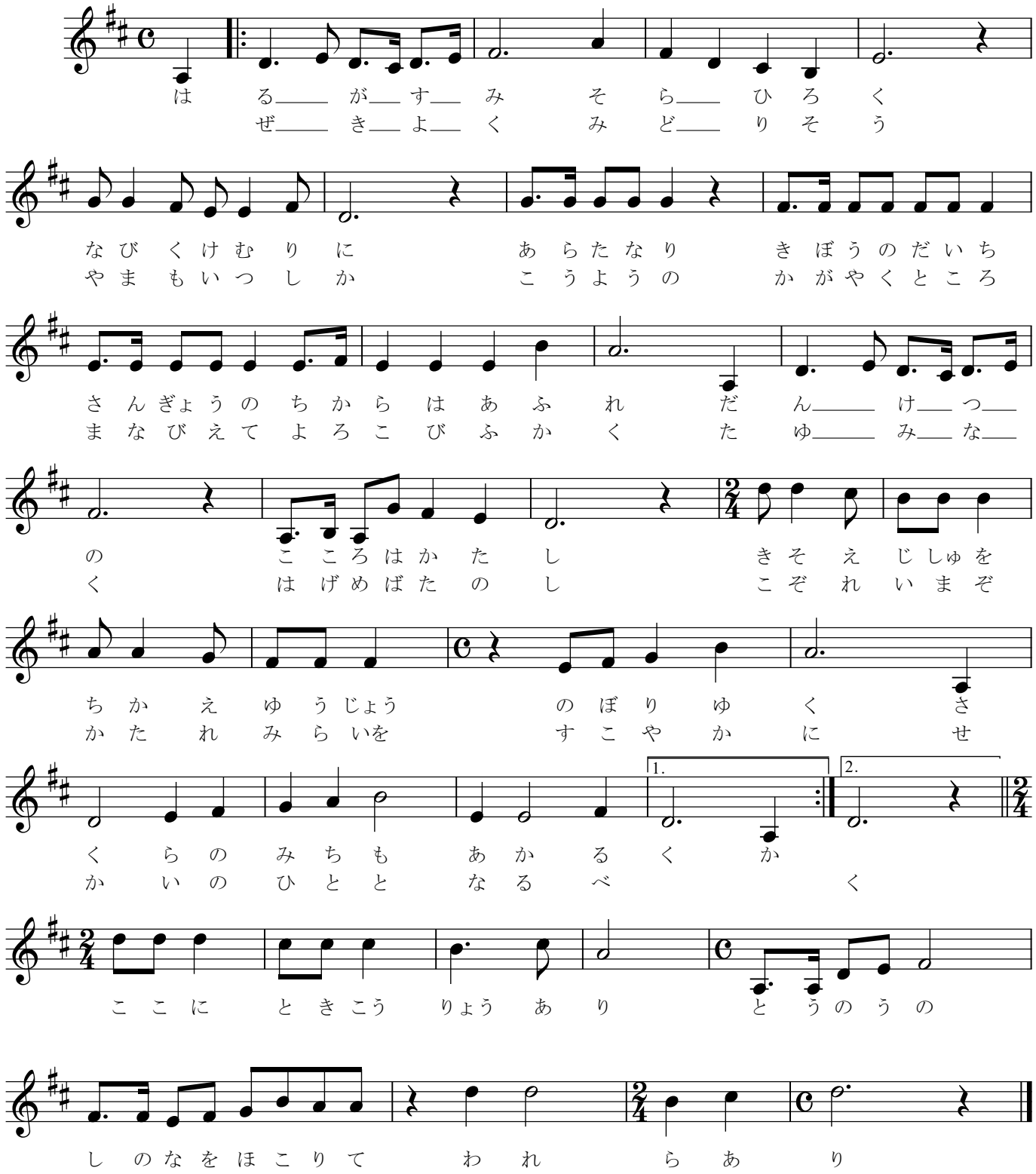

1　春がすみ　空ひろく　なびく煙に
新たなり　希望の台地
産業の力はあふれ
団結のこころはかたし
競え自主を　誓え友情
のぼりゆく桜の道もあかるく

2　風清く　緑そう山もいつしか
紅葉のかがやくところ
学び得て　よろこび深く
たゆみなく　励めばたのし
こぞれ今ぞ　語れ未来を
健やかに世界の人となるべく

ここに土岐紅陵あり
東濃の市の名を誇りて
われらあり