1年生

就労に向けて

校内作業実習：　6月30日（月）～　7月　4日（金）
職　場　体　験：　9月18日（木）～　9月19日（金）
第1期企業内実習：11月10日（月）～11月14日（金）
第2期企業内実習：　2月　2日（月）～　2月13日（金）

企業内実習

職場体験

「就労に向けた取組（校内実習）の感想」

2組　國枝　冴

福祉施設で実習しました。敬語で話すこと、素早く作業することを目標にしました。任された作業を素早く行うことができました。敬語でスムーズに話ができなかったので、次の実習に向けて日頃から意識しています。

校内作業実習

宿泊研修　6月5日（木）～6月6日（金）

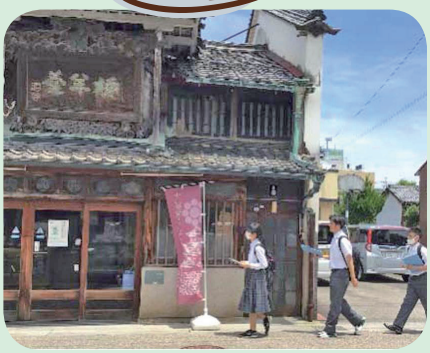

「宿泊研修の感想」

3組　服部　真斗

1日目の関ヶ原製作所で工場見学や安全教育の体験、カフェの利用をしました。安全教育で学んだことは学校生活でも意識しています。2日目は大垣市内ぷらっとウォークをしました。計画したルートを仲間と協力しながらまわりました。

「入学してよかったこと」

1組　髙木　琉杜

入学してよかったことは、学校生活を通して自分の課題に向き合うことができました。入学から現在まで様々な課題を見つけました。今後も次に見つけた課題をどう達成していくのかを自分で考え、学校生活で意識していきます。

体育大会

９月２６日(金)OKB 岐阜清流アリーナにて体育大会を行いました。スローガンの Victory ～勝利をつかめ！ファイナルバトル～ のもと各団優勝に向かって全力で取り組みました。

１年生

★ THE 喫茶リレー

日ごろの喫茶サービスの授業で学んだ接客技術を発表しました。身支度を行い、挨拶をしたり、サービスを提供したりして頑張りました。

★真実はいつも一つ！名探偵人探し

様々な障害物を乗り越え、お題カードの人物を探し出し一生懸命ゴールを目指しました。

２年生

★私たちの一番かわいいところ

体育で学んだダンスを披露しました。曲のリズムに合わせ、リズミカルに＆かわいらしく踊れました。

★絆・巧・疾走リレー

クラス対抗協力型リレーです。１周ごとに走る人が増えていく中、様々なミッションをこなし、最後はクラス全員でゴールを目指しました。

３年生

★西濃運走

様々な大きさの箱を組み立てて、積み重ねてペアで協力して運びました。大切な商品を効率よく早く届けることを意識して運びました。

★つなげてつなげてアタック

体育の授業で学んだバレーボールの技術を披露しました。１周目は１人で行い２周目は２人で行いました。苦戦しながらも頑張りました。

各団長からひと言

青団 団長
新川　碧生
団長として仲間をまとめる難しさと協力することの大切さを学ぶことができました。

赤団 団長
照喜名　優太
みんなが仲間を信じあって全力で挑んだ結果で連覇を果たすことができました。ありがとう。

白団 団長
安藤　翼
体育大会を通して、全員で力をあわせたり、皆で声を掛け合ったりしながら戦うことができました。

西風祭特集

１１月 29 日（土）西風祭を行いました。今年のテーマは Our　Stage ～最高の思い出をこの場所で～ 各学年や各専門コース、有志グループなど趣向を凝らした企画を考え運営しました。当日は保護者を始めとする一般のお客様にもたくさん来校いただき、若さと輝きあふれる学校祭となりました。

☆各専門ブースと有志グループの紹介

１年生

★喫茶サービス

今年度は、外部からのたくさんのお客様に来店していただき、大変だったけど失敗から学ぶことも多くありました。

２年生

★環境コース

「西風クリーンサーキット」と題して、ロボットを操作し、決められたコースを手順に沿ってゴールを目指しました。

★工業コース

四角い木材を磨いたりレーザー加工機で文字を入れたりしてオリジナルのキーホルダーを作成しました。

★食品コース

菓子パンと惣菜パン、ソフトフランスパンを製造し、体育館南の中庭にて販売しました。

★福祉コース

「車椅子で街を歩くって？～体験から学ぶバリアフリー」をテーマに車椅子の操作や乗車を体験して理解を深めてもらいました。

３年生

★環境コース

SDGs 活動の一環として昨年に続き金属回収を実施しました。

ポスティングや回覧板で周知し地域の皆様にたくさんのご協力をいただきました。

★工業コース

今年は初めて家具製品の販売を行いました。モニター台を中心に多くの方に製品を買っていただきました。

★食品コース

焼菓子販売をしました。今年度は、新商品として大垣養老高校と共同開発したマーマレードマドレーヌが加わりました。

★福祉コース

「手指を動かして元気になろう」をテーマに制作活動のレクリエーション「クリスマスオーナメントつくり」を体験していただきました。

有志ステージ発表

ダンスや歌、コント、作品紹介、クイズなど、個性豊かなパフォーマンスで会場を魅了しました。

西風祭を振り返って

生徒会長　大竹　颯翔

今年の西風祭のスローガンは「Our　Stage ～最高の思い出をこの場所で～」でした。全校生徒が楽しく思い出に残る西風祭を生徒会の仲間たちと一緒に作り上げることができました。最高の思い出になりました。

PTA 活動報告

研修委員会

＜進路研修会＞

５月、８月、10 月、１月の４回進路研修会を実施しました。５月は、進路指導部長よりお話を聞きました、８月にはクラレプラスチックス株式会社と善心会・特別養護老人ホームの見学をさせていただきました。また、１月の研修会では子どもたちと一緒に卒業生の方からのお話を聞きました。２月は社会福祉協議会の方からお話を聞きました。

＜防災研修会＞

10 月に大垣消防組合予防課の方より、本物の消火器を使用した消火訓練を行いました。

＜性教育研修会＞

10 月に「生」教育助産師グループ OHANA の方より命の大切さ、人間尊重､男女平等に対する現代の在り方についてお話をいただきました。また、イオンの幸せの黄色いレシートキャンペーンの報告と啓発を会報にて行いました。引き続きご協力をお願いします。

広報委員会

７月、３月に会報「くろーばー」を発行しました。学校の様子を発信できるような内容にしました。

発行にご協力いただいた先生方、生徒の皆さん、保護者の皆さん、ありがとうございました。

会長　森　裕子
１年間お世話になりました。何も分からないまま会長職に就き、不安でしたが、先生方やみなさんのお陰でとても有意義な１年になりました。本当にありがとうございました。

書記　児玉　佳代子
いじめ防止等対策委員会に参加させていただきました。１年間ありがとうございました。

副会長　大竹　幸代
PTA 活動や研修に参加し、私自身も学ぶことが多くありました。皆様と先生方の支えもあり無事に１年を終えることができました。一年間ありがとうございました。

会計　熊崎　直美
役員にならなければ知らなかった学校のことが知れる、貴重な経験ができました。１年間ありがとうございました。

研修委員長　杉本　祥子
研修を通して、講師の方や企業の方から、貴重な学びの機会をいただきました。ありがとうございました。

会計監査　日比野　玉代
役員会等に参加することで、いろいろ知ることができて、とても良い経験になりました。１年間ありがとうございました。

研修委員長　太田　晶子
PTA 活動に参加し、先生方や役員の方とお話する事で有意義な１年でした。企業見学や性教育講話等、貴重な経験になりました。ありがとうございました。

会計監査　米山　尚美
PTA 研修や福祉振興大会など１年間色々と参加させていただいてとても勉強になりましたし、よい経験になりました。ありがとうございました。

広報委員長　髙木　啓孝
１年間ありがとうございました。先生方や役員の皆様のご協力で、良い経験をすることができました。

１年間ありがとうございました。

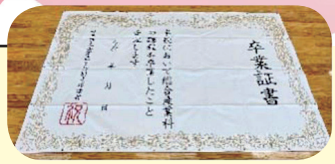

「卒業記念撮影用背景幕」購入のご報告

PTA の会計で卒業記念撮影用の卒業証書の背景幕（縦２ｍ×横３ｍ）を購入いたしました。

会報「くろーばー」１６号は、保護者、学校職員、学校運営協議会に配布し、本校ホームページにも掲載されます。すべての生徒の権利を守るため、保管や取扱いについて配慮をお願いいたします。