くろーばー

第 16 号
令和８年３月吉日
発行　岐阜県立西濃高等特別支援学校
編集　ＰＴＡ広報委員

卒業おめでとう

学習成果発表会の様子

ＰＴＡ会長　森　　裕子

卒業生の皆さん、ご卒業おめでとうございます。また保護者の皆様にも日ごろからPTA活動にご理解とご協力を賜り、誠にありがとうございます。

PTA研修会では、普段はなかなか聞けないお話を聞くことができました。皆さんの西風祭での生き生きとした顔、自信に溢れた笑顔、体育祭での楽しそうな姿を参観できた事、とても有意義な１年だったと感じております。

これも先生方やPTA会員の皆様のご協力のおかげだと思っております。心より感謝申し上げます。

そして卒業生の皆さん、胸を張って卒業を迎えて下さい。皆さんなら大丈夫です。これから皆さんが進む道が温かく幸せな道であることを心よりお祈り申し上げます。

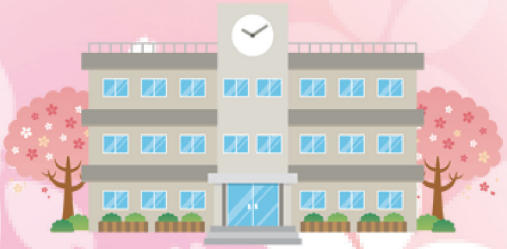

校長　髙木　　靖

３月１日（日）に令和７年度の卒業式を無事に終え、卒業生23名が学び舎を巣立ちました。これからは社会人として、一人ひとりが新たな一歩を踏み出します。その歩みの原動力は、これまで子どもたちに寄り添い、励まし、時には厳しく支えてこられた保護者の皆様にほかなりません。卒業生の皆さんには、その思いを胸に、周囲の方々への感謝の気持ちを忘れず、それぞれの道でさらなる活躍を願っています。

３年生

就労に向けて ～現場実習～

第　１　期:　５月１９日(月)～　５月３０日(金)
特別現場実習:　７月　７日(月)～　７月１１日(金)
第　２　期:１０月　６日(月)～１０月１７日(金)

「現場実習の感想と後輩の皆さんへ」

３組　堤　稟子

今まで、介護と事務の仕事を中心に実習に行き、それぞれどちらも良さがあり迷いましたが、最終的に事務職への就職を決めました。後輩の皆さん、進路で迷ったときは先生や家族と相談し、自分に合った仕事を自分で決めてください。

宿泊研修

６月30日(月)～７月３日(木)

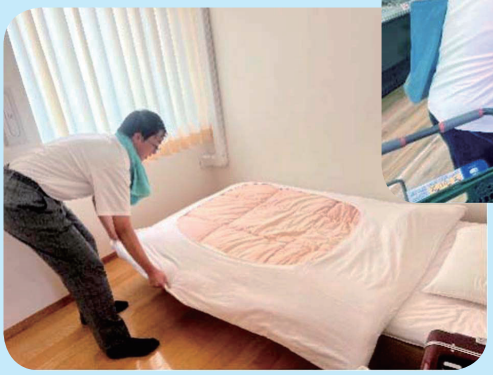

「宿泊研修の感想」

１組　河合　美縁

宿泊研修で印象に残っていることは、食事の計画から調理まで全て自分で行ったことです。

限られた予算の中で夕食と朝食の材料を選び、決まった時間の中で料理を作るという体験がとても新鮮でした。宿泊研修の一つ一つの活動は、将来の生活にも役立つ力を身につけることができる内容だと感じました。

校外学習　11月7日（金）

「校外学習 ～テーブルマナー・ビジネスマナーについて」

2組　吉田　圭吾

校外学習でテーブルマナーとビジネスマナーを学びました。フォークやナイフの使い方、姿勢、身だしなみ、報告・連絡・相談、電話対応など就職に必要なことを理解しました。楽しく充実した時間で、学んだことを今後に活かしていきたいです。

アビリンピック全国大会

10月18日（土）～10月19日（日）

「アビリンピック全国大会」

2組　小森　かりん

私たちは、岐阜県大会の喫茶サービス部門とビルクリーニング部門で金賞を取り全国大会に出場しました。社会人や他県選手の堂々とした姿に刺激を受け、学びの多い貴重な経験をすることができました。

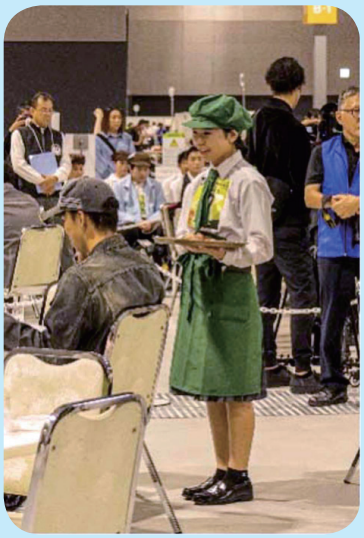

「横断幕購入のご報告」

アビリンピック岐阜県大会金賞と全国大会出場を祝してPTAより横断幕を作成させていただき、本校に展示しました。

「３年間を振り返って」

1組　岩本　勝明

入学した当初は不安もありましたが、授業はもちろん、修学旅行や西風祭、校外学習などを通して仲間との思い出が増えていきました。部活動では全国大会を目指して仲間と努力し、アビリンピックにも挑戦してメダルを取ることができました。この３年間の学びをこれからの歩みに活かしながら、挑戦を続け、自信をもって進んでいきたいです。

２年生

現場実習

第１期：　６月　２日（月）～　６月　６日（金）
第２期：１０月２７日（月）～１１月　７日（金）
第３期：　２月　２日（月）～　２月１３日（金）

「現場実習を終えて」

２組　山田　幸輝

私は、パン製造の現場で実習を行いました。機械の大きな音の中でも聞こえるように、声のボリュームを上げて、報告や相談などのコミュニケーションをとることを心掛けました。相手に大事なことを伝えることの大切さを学びました。

修学旅行

10 月 8 日（水）～ 10 月 10 日（金）

平和祈念公園

国際通り

もとぶ元気村

「修学旅行の思い出」

１組　浅尾　隆清

２泊３日の沖縄への修学旅行の思い出の一つは、マリン体験です。海上を爆速で進むビッグマーブルは、予想以上にスリル満点でした。また、美ら海水族館で見たジンベエザメも、想像以上に大きく印象に残りました。

「１年の振り返りと来年度への抱負」

３組　黒田　優士

これまでの２年間で、多くの友達ができました。来年度は、これまであまり関わりのなかった人や新しく入学してくる１年生とも仲良くなりたいと思います。そのために、自分から挨拶をしたり、授業で声を掛け合ったり、日常生活で自分から話しかけたりしたいです。