

令和6年度 加納高等学校（全日制課程）入学者選抜実施概要

設置する学科	普通科 音楽科 美術科
--------	-------------

I 第一次選抜（調査書及び標準検査による選抜）＜普通科＞

志望できる学科(群)数	2																												
面接	実施しない																												
実技検査	音楽科又は美術科を第2志望とする場合のみ実施する (この場合の日程、携行品等については第2志望の学科を参照すること)																												
集合時刻、場所	8時20分 加納高校体育館1階																												
検査期日及び日程の概要	<p>令和6年3月5日(火)</p> <table style="width: 100%; border: none;"> <tr> <td style="width: 60%;">8:20～</td> <td>点呼、諸連絡</td> </tr> <tr> <td>9:20～10:10</td> <td>学力検査(国語)</td> </tr> <tr> <td>10:30～11:20</td> <td>学力検査(数学)</td> </tr> <tr> <td>11:40～12:30</td> <td>学力検査(英語)</td> </tr> <tr> <td>12:30～13:20</td> <td>(昼食)</td> </tr> <tr> <td>13:20～14:10</td> <td>学力検査(理科)</td> </tr> <tr> <td>14:30～15:20</td> <td>学力検査(社会)</td> </tr> <tr> <td>15:25～</td> <td>諸連絡</td> </tr> </table>	8:20～	点呼、諸連絡	9:20～10:10	学力検査(国語)	10:30～11:20	学力検査(数学)	11:40～12:30	学力検査(英語)	12:30～13:20	(昼食)	13:20～14:10	学力検査(理科)	14:30～15:20	学力検査(社会)	15:25～	諸連絡												
8:20～	点呼、諸連絡																												
9:20～10:10	学力検査(国語)																												
10:30～11:20	学力検査(数学)																												
11:40～12:30	学力検査(英語)																												
12:30～13:20	(昼食)																												
13:20～14:10	学力検査(理科)																												
14:30～15:20	学力検査(社会)																												
15:25～	諸連絡																												
携行品	受検票、鉛筆又はシャープペンシル、消しゴム、コンパス、直定規 昼食、上履き、下足を入れる袋、時計																												
志望学科(群)の選択例	<table style="width: 100%; border: none;"> <tr> <td style="width: 50%; border: none;"> <table border="1" style="width: 100%; border-collapse: collapse; text-align: center;"> <thead> <tr> <th style="font-size: small;">志望順位</th> <th style="font-size: small;">学科(群)</th> </tr> </thead> <tbody> <tr> <td>第1志望</td> <td>普通科</td> </tr> <tr> <td>第2志望</td> <td>音楽科</td> </tr> <tr> <td>第3志望</td> <td></td> </tr> </tbody> </table> </td> <td style="width: 50%; border: none;"> <table border="1" style="width: 100%; border-collapse: collapse; text-align: center;"> <thead> <tr> <th style="font-size: small;">志望順位</th> <th style="font-size: small;">学科(群)</th> </tr> </thead> <tbody> <tr> <td>第1志望</td> <td>普通科</td> </tr> <tr> <td>第2志望</td> <td>美術科</td> </tr> <tr> <td>第3志望</td> <td></td> </tr> </tbody> </table> </td> </tr> <tr> <td style="border: none;"></td> <td style="border: none;"> <table border="1" style="width: 100%; border-collapse: collapse; text-align: center;"> <thead> <tr> <th style="font-size: small;">志望順位</th> <th style="font-size: small;">学科(群)</th> </tr> </thead> <tbody> <tr> <td>第1志望</td> <td>普通科</td> </tr> <tr> <td>第2志望</td> <td>志望なし</td> </tr> <tr> <td>第3志望</td> <td></td> </tr> </tbody> </table> </td> </tr> </table>	<table border="1" style="width: 100%; border-collapse: collapse; text-align: center;"> <thead> <tr> <th style="font-size: small;">志望順位</th> <th style="font-size: small;">学科(群)</th> </tr> </thead> <tbody> <tr> <td>第1志望</td> <td>普通科</td> </tr> <tr> <td>第2志望</td> <td>音楽科</td> </tr> <tr> <td>第3志望</td> <td></td> </tr> </tbody> </table>	志望順位	学科(群)	第1志望	普通科	第2志望	音楽科	第3志望		<table border="1" style="width: 100%; border-collapse: collapse; text-align: center;"> <thead> <tr> <th style="font-size: small;">志望順位</th> <th style="font-size: small;">学科(群)</th> </tr> </thead> <tbody> <tr> <td>第1志望</td> <td>普通科</td> </tr> <tr> <td>第2志望</td> <td>美術科</td> </tr> <tr> <td>第3志望</td> <td></td> </tr> </tbody> </table>	志望順位	学科(群)	第1志望	普通科	第2志望	美術科	第3志望			<table border="1" style="width: 100%; border-collapse: collapse; text-align: center;"> <thead> <tr> <th style="font-size: small;">志望順位</th> <th style="font-size: small;">学科(群)</th> </tr> </thead> <tbody> <tr> <td>第1志望</td> <td>普通科</td> </tr> <tr> <td>第2志望</td> <td>志望なし</td> </tr> <tr> <td>第3志望</td> <td></td> </tr> </tbody> </table>	志望順位	学科(群)	第1志望	普通科	第2志望	志望なし	第3志望	
<table border="1" style="width: 100%; border-collapse: collapse; text-align: center;"> <thead> <tr> <th style="font-size: small;">志望順位</th> <th style="font-size: small;">学科(群)</th> </tr> </thead> <tbody> <tr> <td>第1志望</td> <td>普通科</td> </tr> <tr> <td>第2志望</td> <td>音楽科</td> </tr> <tr> <td>第3志望</td> <td></td> </tr> </tbody> </table>	志望順位	学科(群)	第1志望	普通科	第2志望	音楽科	第3志望		<table border="1" style="width: 100%; border-collapse: collapse; text-align: center;"> <thead> <tr> <th style="font-size: small;">志望順位</th> <th style="font-size: small;">学科(群)</th> </tr> </thead> <tbody> <tr> <td>第1志望</td> <td>普通科</td> </tr> <tr> <td>第2志望</td> <td>美術科</td> </tr> <tr> <td>第3志望</td> <td></td> </tr> </tbody> </table>	志望順位	学科(群)	第1志望	普通科	第2志望	美術科	第3志望													
志望順位	学科(群)																												
第1志望	普通科																												
第2志望	音楽科																												
第3志望																													
志望順位	学科(群)																												
第1志望	普通科																												
第2志望	美術科																												
第3志望																													
	<table border="1" style="width: 100%; border-collapse: collapse; text-align: center;"> <thead> <tr> <th style="font-size: small;">志望順位</th> <th style="font-size: small;">学科(群)</th> </tr> </thead> <tbody> <tr> <td>第1志望</td> <td>普通科</td> </tr> <tr> <td>第2志望</td> <td>志望なし</td> </tr> <tr> <td>第3志望</td> <td></td> </tr> </tbody> </table>	志望順位	学科(群)	第1志望	普通科	第2志望	志望なし	第3志望																					
志望順位	学科(群)																												
第1志望	普通科																												
第2志望	志望なし																												
第3志望																													
留意事項	詳細は出願後に印刷できる受検票の裏面URLより参照できる「受検生の皆さんへ」で別途連絡する																												

II 帰国生徒等に係る入学者の選抜・外国人生徒等に係る入学者の選抜 <普通科>

小論文	提示されたテーマについて、400字程度で書く（50分）
面接	個人面接を実施する（10分程度）
実技検査	音楽科又は美術科を第2志望とする場合のみ実施する （この場合の日程、携行品等については第2志望の学科を参照すること）
集合時刻、場所	8時20分 加納高校体育館1階
検査期日及び日程の概要	令和6年3月5日（火） 8：20～ 集合点呼、諸連絡 9：20～10：10 学力検査（国語） 10：30～11：20 学力検査（数学） 11：40～12：30 学力検査（英語） 12：30～13：20 （昼食） 13：20～14：10 小論文 14：30～ 面接
携行品	受検票、鉛筆又はシャープペンシル、消しゴム、コンパス、直定規 昼食、上履き、下足を入れる袋、時計
留意事項	詳細は出願後に印刷できる受検票の裏面URLより参照できる「受検生の皆さんへ」で別途連絡する

III 追検査 <普通科>

対象の選抜	第一次選抜（標準検査）、帰国生徒等に係る入学者の選抜、外国人生徒等に係る入学者の選抜
対象者	各選抜の検査当日に、インフルエンザ等の感染症や負傷など、やむを得ない事情により、当該選抜を受検することができなかった者又は受検中の急病等により途中から受検できなかった者のうち、追検査の措置を希望する者
追検査の受検手続	入学者選抜要項（6、7ページ）を参照
検査期日及び日程	令和6年3月11日（月）・12日（火） 日程は令和6年3月5日（火）・6日（水）の本検査に準ずる 音楽科又は美術科を第2志望とする場合のみ、実技検査を12日（火）に実施する（この場合の日程、携行品等については第2志望の学科を参照すること）
集合時刻、場所	「追検査受検承認書」発行時に、高等学校から連絡する
携行品	「追検査受検承認書」、その他は当該選抜の携行品に同じ

IV 第二次選抜<普通科>

面接	個人面接を実施する（10分程度）
学力検査	「国語」、「数学」、「英語」の3教科
小論文	実施しない
実技検査	音楽科又は美術科を第2志望とする場合のみ実施する （この場合の日程、携行品等については第2志望の学科を参照すること）
集合時刻、場所	8時40分 加納高校同窓会館（白梅会館）2階
検査期日及び日程の概要	令和6年3月21日（木） 8：40～ 点呼、諸連絡 9：20～ 9：50 学力検査（国語） 10：05～10：35 学力検査（数学） 10：50～11：20 学力検査（英語） 11：40～ 面接
携行品	受検票、鉛筆又はシャープペンシル、消しゴム、コンパス、直定規 上履き、下足を入れる袋、時計
留意事項	詳細は出願後に印刷できる受検票の裏面URLより参照できる「受検生の皆さんへ」で別途連絡する

I 第一次選抜（調査書及び標準検査による選抜）＜音楽科＞

志望できる学科(群)数	2 ただし、美術科を第2志望とすることはできない																	
面接	実施しない																	
実技検査	実施する この末尾にある「音楽科実技検査実施要項」による																	
集合時刻、場所	令和6年3月5日（火） 8時20分 加納高校体育館1階 令和6年3月6日（水） グループごとに集合時刻を設定 加納高校検査会場（時刻、会場ともに5日に指示）																	
検査期日及び日程の概要	<p>令和6年3月5日（火）</p> <p>8：20～ 点呼、諸連絡</p> <p>9：20～10：10 学力検査（国語）</p> <p>10：30～11：20 学力検査（数学）</p> <p>11：40～12：30 学力検査（英語）</p> <p>12：30～13：20 （昼食）</p> <p>13：20～14：10 学力検査（理科）</p> <p>14：30～15：20 学力検査（社会）</p> <p>15：25～ 諸連絡、教室移動</p> <p>15：50～16：20 実技検査（聴音）</p> <p>16：25～ 諸連絡</p> <p>令和6年3月6日（水） グループごとに集合 点呼、諸連絡 実技検査（視唱、専攻）</p>																	
携行品	<p>令和6年3月5日（火）</p> <p>受検票、鉛筆又はシャープペンシル、消しゴム、コンパス、直定規 昼食、上履き、下足を入れる袋、時計</p> <p>令和6年3月6日（水）</p> <p>受検票、上履き、下足を入れる袋、専攻楽器（ピアノ、コントラバス、マリンバは本校の楽器を使用してよい。コントラバス、マリンバの希望者は「実技検査専攻別演奏曲目個票」の備考欄にその旨記入すること。）</p>																	
志望学科(群)の選択例	<table border="1"> <thead> <tr> <th>志望順位</th> <th>学科(群)</th> </tr> </thead> <tbody> <tr> <td>第1志望</td> <td>音楽科</td> </tr> <tr> <td>第2志望</td> <td>普通科</td> </tr> <tr> <td>第3志望</td> <td></td> </tr> </tbody> </table>	志望順位	学科(群)	第1志望	音楽科	第2志望	普通科	第3志望		<table border="1"> <thead> <tr> <th>志望順位</th> <th>学科(群)</th> </tr> </thead> <tbody> <tr> <td>第1志望</td> <td>音楽科</td> </tr> <tr> <td>第2志望</td> <td>志望なし</td> </tr> <tr> <td>第3志望</td> <td></td> </tr> </tbody> </table>	志望順位	学科(群)	第1志望	音楽科	第2志望	志望なし	第3志望	
志望順位	学科(群)																	
第1志望	音楽科																	
第2志望	普通科																	
第3志望																		
志望順位	学科(群)																	
第1志望	音楽科																	
第2志望	志望なし																	
第3志望																		
留意事項	詳細は出願後に印刷できる受検票の裏面URLより参照できる「受検生の皆さんへ」で別途連絡する																	

II 帰国生徒等に係る入学者の選抜・外国人生徒等に係る入学者の選抜 <音楽科>

小論文	提示されたテーマについて、400字程度で書く（50分）
面接	個人面接を実施する（10分程度）
実技検査	実施する この末尾にある「音楽科実技検査実施要項」による
集合時刻、場所	令和6年3月5日（火） 8時20分 加納高校体育館1階 令和6年3月6日（水） グループごとに集合時刻を設定 加納高校検査会場（時刻、会場ともに5日に指示）
検査期日及び日程の概要	<p>令和6年3月5日（火）</p> <p>8：20～ 点呼、諸連絡</p> <p>9：20～10：10 学力検査（国語）</p> <p>10：30～11：20 学力検査（数学）</p> <p>11：40～12：30 学力検査（英語）</p> <p>12：30～13：20 （昼食）</p> <p>13：20～14：10 小論文</p> <p>14：30～ 面接、諸連絡、教室移動</p> <p>15：50～16：20 実技検査（聴音）</p> <p>16：25～ 諸連絡</p> <p>令和6年3月6日（水） グループごとに集合 点呼、諸連絡 実技検査（視唱、専攻）</p>
携行品	<p>令和6年3月5日（火）</p> <p>受検票、鉛筆又はシャープペンシル、消しゴム、コンパス、直定規 昼食、上履き、下足を入れる袋、時計</p> <p>令和6年3月6日（水）</p> <p>受検票、上履き、下足を入れる袋、専攻楽器（ピアノ、コントラバス、マリンバは本校の楽器を使用してよい。コントラバス、マリンバの希望者は「実技検査専攻別演奏曲目個票」の備考欄にその旨記入すること。）</p>
留意事項	詳細は出願後に印刷できる受検票の裏面URLより参照できる「受検生の皆さんへ」で別途連絡する

Ⅲ 県外募集実施校に係る入学者の選抜<音楽科>

募集する分野	音楽		
募集する学科	音楽科		
志望できる学科(群)数	1	学力検査の他に実施する検査	「実技検査」
実技検査の内容	この末尾にある「音楽科実技検査実施要項」による		
集合時刻、場所	令和6年3月5日(火) 8時20分 加納高校体育館1階 令和6年3月6日(水) グループごとに集合時刻を設定 加納高校検査会場(時刻、会場ともに5日に指示)		
検査期日及び日程の概要	令和6年3月5日(火) 8:20~ 点呼、諸連絡 9:20~10:10 学力検査(国語) 10:30~11:20 学力検査(数学) 11:40~12:30 学力検査(英語) 12:30~13:20 (昼食) 13:20~14:10 学力検査(理科) 14:30~15:20 学力検査(社会) 15:25~ 諸連絡、教室移動 15:50~16:20 実技検査(聴音) 16:25~ 諸連絡 令和6年3月6日(水) グループごとに集合 点呼、諸連絡 実技検査(視唱、専攻)		
携行品	令和6年3月5日(火) 受検票、鉛筆又はシャープペンシル、消しゴム、コンパス、直定規 昼食、上履き、下足を入れる袋、時計 令和6年3月6日(水) 受検票、上履き、下足を入れる袋、専攻楽器(ピアノ、コントラバス、マリンバは本校の楽器を使用してよい。コントラバス、マリンバの希望者は「実技検査専攻別演奏曲目個票」の備考欄にその旨記入すること。)		
留意事項	詳細は出願後に印刷できる受検票の裏面URLより参照できる「受検生の皆さんへ」で別途連絡する		

IV 追検査 <音楽科>

対象の選抜	第一次選抜（標準検査）、帰国生徒等に係る入学者の選抜、外国人生徒等に係る入学者の選抜、県外募集実施校に係る入学者の選抜
対象者	各選抜の検査当日に、インフルエンザ等の感染症や負傷など、やむを得ない事情により、当該選抜を受検することができなかった者又は受検中の急病等により途中から受検できなかった者のうち、追検査の措置を希望する者
追検査の受検手続	入学者選抜要項（6、7ページ）を参照
検査期日及び日程	令和6年3月11日（月）・12日（火） 日程は令和6年3月5日（火）・6日（水）の本検査に準ずる
集合時刻、場所	「追検査受検承認書」発行時に、高等学校から連絡する
携行品	「追検査受検承認書」、その他は当該選抜の携行品に同じ

V 第二次選抜<音楽科>

面接	個人面接を実施する（10分程度）
学力検査	「国語」、「数学」、「英語」の3教科
小論文	実施しない
実技検査	実施する この末尾にある「音楽科実技検査実施要項」による
集合時刻、場所	8時40分 加納高校同窓会館（白梅会館）2階
検査期日及び日程の概要	令和6年3月21日（木） 8：40～ 集合点呼、諸連絡 9：20～ 9：50 学力検査（国語） 10：05～10：35 学力検査（数学） 10：50～11：20 学力検査（英語） 11：30～12：00 実技検査（聴音） 12：05～ 面接、実技検査（視唱、専攻）
携行品	受検票、鉛筆又はシャープペンシル、消しゴム、コンパス、直定規 上履き、下足を入れる袋、時計、専攻楽器（ピアノ、コントラバス、マリンバは本校の楽器を使用してよい。コントラバス、マリンバの希望者は「実技検査専攻別演奏曲目個票」の備考欄にその旨記入すること。）
留意事項	詳細は出願後に印刷できる受検票の裏面URLより参照できる「受検生の皆さんへ」で別途連絡する

II 帰国生徒等に係る入学者の選抜・外国人生徒等に係る入学者の選抜<美術科>

小論文	提示されたテーマについて、400字程度で書く（50分）
面接	個人面接を実施する（10分程度）
実技検査	実施する この末尾にある「美術科実技検査実施要項」による
集合時刻、場所	令和6年3月5日（火） 8時20分 加納高校体育館1階 令和6年3月6日（水） 8時30分 加納高校同窓会館（白梅会館）2階
検査期日及び日程の概要	<p>令和6年3月5日（火）</p> <p>8：20～ 集合点呼、諸連絡</p> <p>9：20～10：10 学力検査（国語）</p> <p>10：30～11：20 学力検査（数学）</p> <p>11：40～12：30 学力検査（英語）</p> <p>12：30～13：20 （昼食）</p> <p>13：20～14：10 小論文</p> <p>14：30～ 面接、諸連絡</p> <p>令和6年3月6日（水）</p> <p>8：30～ 集合点呼、諸連絡</p> <p>9：00～12：00 実技検査（素描）</p> <p>12：05～ 諸連絡</p>
携行品	<p>令和6年3月5日（火）</p> <p>受検票、鉛筆又はシャープペンシル、消しゴム、コンパス、直定規</p> <p>昼食、上履き、下足を入れる袋</p> <p>令和6年3月6日（水）</p> <p>受検票、上履き、下足を入れる袋</p> <p>鉛筆（例：硬さ2H～5B程度、持参本数は自由）</p> <p>鉛筆を削る用具（例：カッターナイフ、携帯用鉛筆削り器）</p> <p>消しゴム（例：ねり消しゴム、プラスチック消しゴム）</p> <p>その他、画面を擦るための用具（例：ガーゼ、ティッシュペーパー）</p>
留意事項	詳細は出願後に印刷できる受検票の裏面URLより参照できる「受検生の皆さんへ」で別途連絡する

Ⅲ 県外募集実施校に係る入学者の選抜<美術科>

募集する分野	美術		
募集する学科	美術科		
志望できる学科(群)数	1	学力検査の他に実施する検査	「実技検査」
実技検査の内容	この末尾にある「美術科実技検査実施要項」による		
集合時刻、場所	令和6年3月5日(火) 8時20分 加納高校体育館1階 令和6年3月6日(水) 8時30分 加納高校同窓会館(白梅会館)2階		
検査期日及び日程の概要	<p>令和6年3月5日(火)</p> <p>8:20~ 点呼、諸連絡</p> <p>9:20~10:10 学力検査(国語)</p> <p>10:30~11:20 学力検査(数学)</p> <p>11:40~12:30 学力検査(英語)</p> <p>12:30~13:20 (昼食)</p> <p>13:20~14:10 学力検査(理科)</p> <p>14:30~15:20 学力検査(社会)</p> <p>15:25~ 諸連絡</p> <p>令和6年3月6日(水)</p> <p>8:30~ 点呼、諸連絡</p> <p>9:00~12:00 実技検査(素描)</p> <p>12:05~ 諸連絡</p>		
携行品	<p>令和6年3月5日(火)</p> <p>受検票、鉛筆又はシャープペンシル、消しゴム、コンパス、直定規</p> <p>昼食、上履き、下足を入れる袋</p> <p>令和6年3月6日(水)</p> <p>受検票、上履き、下足を入れる袋</p> <p>鉛筆(例:硬さ2H~5B程度、持参本数は自由)</p> <p>鉛筆を削る用具(例:カッターナイフ、携帯用鉛筆削り器)</p> <p>消しゴム(例:ねり消しゴム、プラスチック消しゴム)</p> <p>その他、画面を擦るための用具(例:ガーゼ、ティッシュペーパー)</p>		
留意事項	詳細は出願後に印刷できる受検票の裏面URLより参照できる「受検生の皆さんへ」で別途連絡する		

IV 追検査<美術科>

対象の選抜	第一次選抜（標準検査）、帰国生徒等に係る入学者の選抜、外国人生徒等に係る入学者の選抜、県外募集実施校に係る入学者の選抜
対象者	各選抜の検査当日に、インフルエンザ等の感染症や負傷など、やむを得ない事情により、当該選抜を受検することができなかった者又は受検中の急病等により途中から受検できなかった者のうち、追検査の措置を希望する者
追検査の受検手続	入学者選抜要項（6、7ページ）を参照
検査期日及び日程	令和6年3月11日（月）・12日（火） 日程は令和6年3月5日（火）・6日（水）の本検査に準ずる
集合時刻、場所	「追検査受検承認書」発行時に、高等学校から連絡する
携行品	「追検査受検承認書」、その他は当該選抜の携行品に同じ

V 第二次選抜<美術科>

面接	個人面接を実施する（10分程度）
学力検査	「国語」、「数学」、「英語」の3教科
小論文	実施しない
実技検査	実施する この末尾にある「美術科実技検査実施要項」による
集合時刻、場所	8時40分 加納高校同窓会館（白梅会館）2階
検査期日及び日程の概要	令和6年3月21日（木） 8：40～ 集合点呼、諸連絡 9：20～ 9：50 学力検査（国語） 10：05～10：35 学力検査（数学） 10：50～11：20 学力検査（英語） 11：35～12：25 （昼食） 12：25～ 面接、実技検査（素描）（3時間）
携行品	受検票、鉛筆又はシャープペンシル、消しゴム、コンパス、直定規、 昼食、上履き、下足を入れる袋 鉛筆（例：硬さ2H～5B程度、持参本数は自由） 鉛筆を削る用具（例：カッターナイフ、携帯用鉛筆削り器） 消しゴム（例：ねり消しゴム、プラスチック消しゴム） その他、画面を擦るための用具（例：ガーゼ、ティッシュペーパー）
留意事項	詳細は出願後に印刷できる受検票の裏面URLより参照できる「受検生の皆さんへ」で別途連絡する

音楽科実技検査実施要項

1 全員が受検するもの（基礎的な課題）

①視唱

コールユーブンゲン（大阪開成館発行）4度音程 No. 29 までの中から1曲を当日指定する。

②聴音

a. 和音聴音 ハ長調とイ短調の主要三和音及び属七の和音で転回形を含む。

b. 旋律聴音 調号1つまでの長短調で臨時記号を含む8小節の旋律。拍子は3/4, 4/4, 6/8 拍子のいずれかとする。

〈聴音の実施方法〉

〔和音〕 和音の例が示された後、例を含めて全体を通して3回演奏される。

〔旋律〕 調子、拍子、小節数が示され、主音と主和音、テンポが与えられた後、次の通りに演奏される。

- (1) 通奏 1回
- (2) 前半4小節 3回
- (3) 通奏 1回
- (4) 後半4小節 3回
- (5) 通奏 1回

〈聴音課題の参考例〉

a. 和音聴音

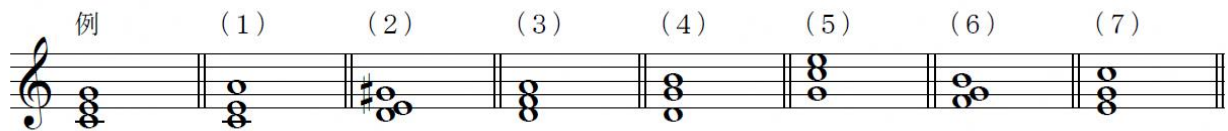

b. 旋律聴音



令和6年度岐阜県立加納高等学校入学者選抜 音楽科 実技検査専攻別演奏曲目個票

受検番号	*	在学(出身) 学校名	立
------	---	---------------	---

(注意) *の付いた欄は記入しないこと。

専攻名 ※弦・管楽器は楽器名		ふりがな 氏名	
-------------------	--	------------	--

志望する専攻別を選択して受検するもの (※注1)

(1) 声楽専攻志望者

① 独唱曲 (※注2)	【作曲者】	【曲目】
② ピアノ曲	【作曲者】	【曲目】 ソナチネアルバム1より () 番

(2) ピアノ専攻志望者

① 練習曲 いずれか1つに○を 付ける		ツェルニー40番練習曲より () 番
		ツェルニー50番練習曲より () 番
		クラマー=ビューロー60の練習曲より () 番
		モシュコフスキー15の練習曲より () 番
② ピアノソナタ どちらか1つに○を 付ける		モーツァルト : ソナタ K. [] 第 [] 楽章
		ベートーヴェン : ソナタ Op. [] 第 [] 楽章

(3) ~ (5) 弦・管・打楽器専攻志望者

① 練習曲・独奏曲 (※注2)	【作曲者】	【曲目】
② ピアノ曲	【作曲者】	【曲目】 ソナチネアルバム1より () 番

(6) 作曲専攻志望者

② ピアノ曲	【作曲者】	【曲目】 ソナタアルバム1より () 番 () 楽章
--------	-------	---------------------------------

備考 (※注3)	
----------	--

- (※注1) 上記「志望する専攻別を選択して受検するもの」については、自分の志望する専攻の欄のみに記入すること。
 (※注2) 声楽専攻志望者は独唱曲の伴奏譜(演奏する調であること)を、弦・管・打楽器専攻志望者は任意の練習曲又は独奏曲の楽譜を提出すること。
 (※注3) 本校の楽器(コントラバス、マリンバ)の使用を希望する者は、上記の備考欄にその旨記入すること。

令和6年度岐阜県立加納高等学校入学者選抜 音楽科 実技検査専攻別演奏曲目個票

受検番号	*	在学(出身) 学校名	立
------	---	---------------	---

(注意) *の付いた欄は記入しないこと。

専攻名 ※弦・管楽器は楽器名	声楽	ふりがな 氏名	
-------------------	----	------------	--

志望する専攻別を選択して受検するもの (※注1)

(1) 声楽専攻志望者

① 独唱曲 (※注2)	【作曲者】 ジョルダニー	【曲目】 いとしい女よ (Caro mio ben)
② ピアノ曲	【作曲者】 ベートーヴェン	【曲目】 ソナチネアルバム1より (15) 番

(2) ピアノ専攻志望者

① 練習曲 いずれか1つに○を 付ける	○	ツェルニー40番練習曲 より (23) 番
		ツェルニー50番練習曲より () 番
		クラーマー=ビューロー60の練習曲より () 番
		モシュコフスキー15の練習曲より () 番
② ピアノソナタ どちらか1つに○を 付ける		モーツァルト : ソナタ K. [] 第 [] 楽章
	○	ベートーヴェン: ソナタ Op. [2-1] 第 [1] 楽章

(3) ~ (5) 弦・管・打楽器専攻志望者

① 練習曲・独奏曲 (※注2)	【作曲者】 モーツァルト	【曲目】 ヴァイオリン協奏曲 第5番 K.219 第1楽章
② ピアノ曲	【作曲者】 クレメンティ	【曲目】 ソナチネアルバム1より (9) 番

(6) 作曲専攻志望者

② ピアノ曲	【作曲者】 ハイドン	【曲目】 ソナタアルバム1より (1) 番 (1) 楽章
--------	---------------	-------------------------------------

備考 (※注3)	マリンバの使用を希望します。
----------	----------------

(※注1) 上記「志望する専攻別を選択して受検するもの」については、自分の志望する専攻の欄のみに記入すること。

(※注2) 声楽専攻志望者は独唱曲の伴奏譜 (演奏する調であること) を、弦・管・打楽器専攻志望者は任意の練習曲又は独奏曲の楽譜を提出すること。

(※注3) 本校の楽器 (コントラバス、マリンバ) の使用を希望する者は、上記の備考欄にその旨記入すること。

美術科実技検査実施要項

1 検査内容

素描（鉛筆デッサン）

- (1) 課題 自画像
- (2) サイズ 画用紙ボード B3（515mm×364mm） 縦位置
- (3) 実施時間 3時間

2 受検上の注意

- (1) 実技検査時に必要な携行品
「令和6年度加納高等学校（全日制課程）入学者選抜実施概要＜美術科＞」の「携行品」を参照のこと。
- (2) 画用紙ボード、鏡は本校で準備する。