園芸科学科 四季折々 R5.10.20

「生物活用」の授業でハーブを活用した石けんの制作を行いました！

ハーブ石けんとは・・・
石けんにハーブを混ぜたもので、そのハーブの香りでリラックス効果をもたらすものです。

石けんのもととなる溶液を作成！

ハーブをすりつぶして香りを立たせます！
今回は、ローズマリー、ミント、レモンバーム、ラベンダーを活用！

ハーブ
すりつぶしてます！

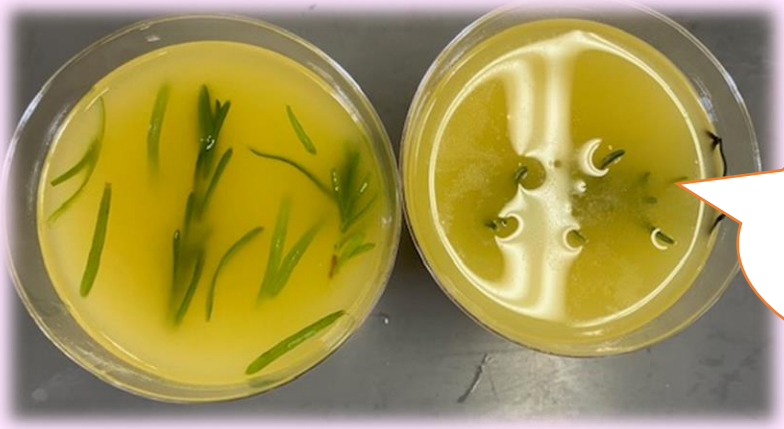

どのような
石けんになるか
楽しみです！

今回はハーブの活用でした！
次回は何を活用するのでしょうか？お楽しみに！