SSH講演会part2

園芸科学科
四季折々
29.12.15

静岡大学生物資源科学科の中塚貴司助教授に来ていただき、花色の遺伝子組み換え技術について講演していただきました。難しそうなテーマでしたが、実物あり、実験ありの非常に分かりやすく面白い内容でした。

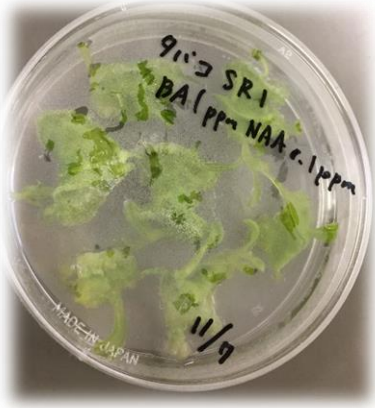

ありがとうございました